

**Informații care trebuie comunicate publicului privind măsurile de securitate în
exploatare și comportamentul în caz de accident**

DEPOZIT DE MARFURI RARA INVEST SRL

*Punct de lucru: Sat Bolintin-Deal, Comuna Bolintin-Deal, Strada Ioan Ratiu, Nr. 3, CTP Park
west, Cladirea 1, Unitatea BUW 16, Judetul Giurgiu*

1. Numele titularului activității și adresa amplasamentului:

1.1. Numele sau denumirea comercială a operatorului

RARA INVEST SRL

Adresa sediu social:

sat. Sura Mica, comuna Sura Mica, Nr. P-32, Cf. Nr. 105695, nr. cad. 105695-C1 -
Parcul Industrial Sura Mica, Judetul Sibiu

Cod unic de inregistrare: RO 26354125

Numar de ordine in Registrul Comertului: J32/1026/2009

1.2. Adresa completă a amplasamentului:

Denumirea punctului de lucru : DEPOZIT DE MARFURI RARA INVEST SRL

Adresa punctului de lucru:

Sat Bolintin-Deal, Comuna Bolintin-Deal, Strada Ioan Ratiu, Nr. 3, CTP Park west,
Cladirea 1, Unitatea BUW 16, Judetul Giurgiu

Telefon: 0724343030, e-mail: ionut.imbrea@rara.ro

RARA INVEST SRL	Informații care trebuie comunicate publicului privind măsurile de securitate în exploatare și comportamentul în caz de accident <i>Punct de lucru: Sat Bolintin-Deal, Comuna Bolintin-Deal, Strada Ioan Ratiu, Nr. 3, CTP Park west, Cladirea 1, Unitatea BUW 16, Judetul Giurgiu</i>	Noiembrie 2025
-----------------	-------------------------------------------------------------------------------------------------------------------------------------------------------------------------------------------------------------------------------------------------------------------------------------------------	-------------------

Coordonatele amplasamentului:

HALA 1

Punct	Coordonate STEREO 70
1	565,505.11 E m 330,711.24 N m
2	565,451.1 E m 330,792.83 N m
3	565,543.03 E m 330,852.76 N m
4	565,596.38 E m 330,771.19 N m

HALA 2

Punct	Coordonate STEREO 70
1	565,376.57 E m 330,860.77 N m
2	565,431.05 E m 330,780.06 N m
3	565,359.67 E m 330,733.24 N m
4	565,306.69 E m 565,306.69 N m

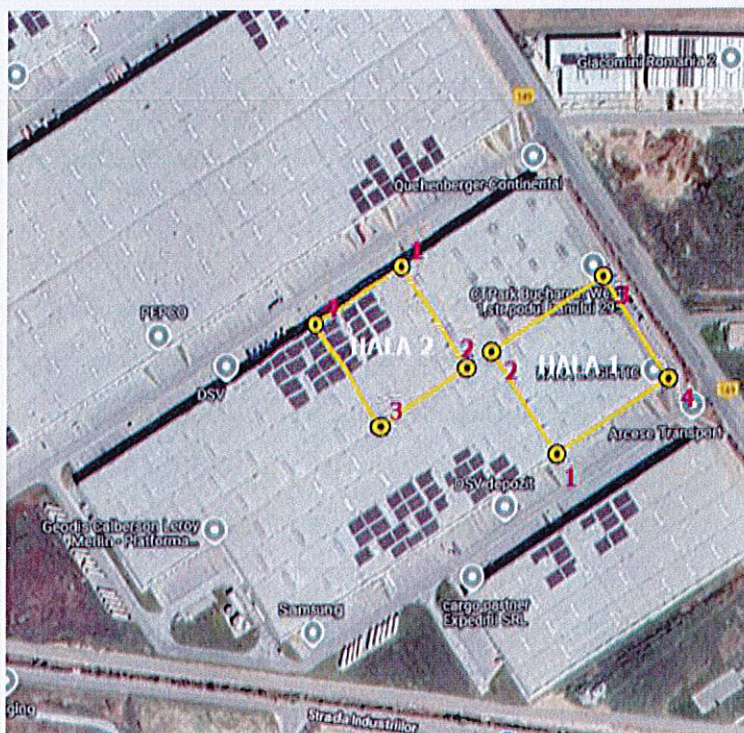

2. Confirmarea faptului că amplasamentul intră sub incidența reglementărilor și/sau a dispozițiilor administrative de implementare a Legii 59/2016 și că Notificarea prevăzută la art. 7 și Politica de Prevenire a Accidentelor Majore prevăzute la art. 8 alin. (1) sau Raportul de Securitate prevăzut la art. 10 alin. (1) au fost înaintate autorității competente

DEPOZIT DE MARFURI RARA INVEST SRL, punct de lucru Sat Bolintin-Deal, Comuna Bolintin-Deal, Strada Ioan Ratiu, Nr. 3, CTP Park west, Cladirea 1, Unitatea BUW 16, Judetul Giurgiu, este un **amplasament de nivel inferior** ca urmare a prezenței pe amplasament a substanțelor periculoase în cantități mai mari decât cele relevante, conform prevederilor Legii nr.59/2016.

RARA INVEST SRL	Informații care trebuie comunicate publicului privind măsurile de securitate în exploatare și comportamentul în caz de accident <i>Punct de lucru: Sat Bolintin-Deal, Comuna Bolintin-Deal, Strada Ioan Ratiu, Nr. 3, CTP Park west, Cladirea 1, Unitatea BUW 16, Judetul Giurgiu</i>	Noiembrie 2025
------------------------	-------------------------------------------------------------------------------------------------------------------------------------------------------------------------------------------------------------------------------------------------------------------------------------------------	-------------------

În conformitate cu prevederile legale au fost înaintate către Secretariatul de Risc al Agenției pentru Protecția Mediului județul Giurgiu următoarele documente:

- ✚ **Notificarea conform Anexa 2 la Ordin Nr. 1175/2019/39/2020 din 20 decembrie 2019 privind aprobarea Procedurii de notificare a activităților care prezintă pericole de producere a accidentelor majore în care sunt implicate substanțe periculoase înregistrată la SRAPM Giurgiu nr. 3462/ 27.03.2025;**
- ✚ **Politica de Prevenire a accidentelor Majore în care sunt implicate substanțe periculoase înregistrată la SRAPM Giurgiu nr.3566/31.03.2025;**

3. Explicarea în termeni simpli a activității sau a activităților desfășurate în cadrul amplasamentului

Activitățile desfășurate pe amplasament sunt: recepție produse, depozitare, manipulare și gestionare produse, precum și livrarea către clienți prin mașinile delegaților.

Intrare de marfuri, stocare pe baza de locații, gestionare marfuri aflate în custodie, pregătire comenzi, ieșire de marfuri pe baza de note de livrare.

Codul CAEN principal

Cod CAEN	Activitatea
5210	Depozitari

Fazele procesului

- a) Recepție marfa
- b) Descarcarea mijloacelor de transport cu ajutorul stivuitoarelor;
- c) Depozitare marfii în depozitele special amenajate în ambalajele originale, pe palet de lemn și raft;
- d) Manipularea produselor cu ajutorul stivuitoarelor;
- e) Livrarea și transportul produselor se face prin încărcarea marfurilor pe palet în mijloace de transport, cântărirea acestora și predarea conducătorului auto sau a delegatului a documentelor necesare pentru transport.

RARA INVEST SRL	Informații care trebuie comunicate publicului privind măsurile de securitate în exploatare și comportamentul în caz de accident <i>Punct de lucru: Sat Bolintin-Deal, Comuna Bolintin-Deal, Strada Ioan Ratiu, Nr. 3, CTP Park west, Cladirea 1, Unitatea BUW 16, Judetul Giurgiu</i>	Noiembrie 2025
------------------------	-------------------------------------------------------------------------------------------------------------------------------------------------------------------------------------------------------------------------------------------------------------------------------------------------	-------------------

Mentenanța utilajelor/echipamentelor din dotare aflate în depozit este asigurată prin intermediul unui prestator de servicii autorizat în acest sens (pe baza de contract). Toate defecțiunile rezultate din operațiunile de mentenanță sunt preluate de firma care realizează mentenanța.

Depozitarea produselor, se face în ambalaje originale, în halele de depozitare, pe rafturi etajate solide sau pe paleti de lemn direct pe podea, în condiții ambientale.

4. Denumirile comune sau, în cazul substanțelor periculoase cuprinse în partea 1 a Legii 59/2016, (denumirile generice sau categoria generală de pericol) a substanțelor și a amestecurilor implicate din amplasament care ar putea conduce la producerea unui accident major, indicându-se principalele lor caracteristici periculoase

Nr. crt.	Denumirea substanței periculoase/ amestecului	Fraza de pericol	Clasa de pericol	Categoria de pericol Partea 1 (Categoriile de substanțe periculoase) Coloana 3
1	2	3	4	5
1	Marfuri de uz industrial, Produse fitosanitare, Produse de curățenie, Produse pentru acoperirea suprafețelor: -Periculoase pentru sănătate H2	H300 H331	H300: Mortal în caz de înghițire H331: Toxic în caz de inhalare	Cat 3 - H331 Cat 2 – H300
2	Marfuri de uz industrial, Produse fitosanitare, Produse de curățenie, Produse pentru acoperirea suprafețelor: -Periculoase pentru sănătate H2 și Pericole fizice P5c – Lichide inflamabile	H301 H331 H226	H301: Toxic în caz de înghițire H331: Toxic în caz de inhalare H226: Lichid și vapori inflamabili	Cat 3 - H301 Cat 3 - H331 Cat 3 - H226
3	Marfuri de uz industrial, Produse fitosanitare, Produse de curățenie, Produse pentru acoperirea suprafețelor: -Periculoase pentru mediul acvatic E1 și Periculoase pentru sănătate H2	H330 H400 H410	H301: Toxic în caz de înghițire H400: Foarte toxic pentru mediul acvatic H410: Foarte toxic pentru mediul acvatic cu efecte pe termen lung	Cat 2 - H330 Cat 1 - H400 Cat 1 - H410
4	Marfuri de uz industrial, Produse fitosanitare, Produse de curățenie, Produse pentru acoperirea suprafețelor: -Periculoase pentru sănătate H2, Pericole fizice P8 – Lichide și solide oxidante și Periculoase pentru mediul acvatic E1	H301 H227 H400	H301: Toxic în caz de înghițire H272: Solide oxidante H400: Foarte toxic pentru mediul acvatic	Cat 3 - H301 Cat 3 - H227 Cat 1 - H400
5	Marfuri de uz industrial, Produse fitosanitare, Produse de curățenie, Produse pentru acoperirea suprafețelor: -Pericole fizice P8 – Lichide și solide oxidante	H227	H272: Solide oxidante	Cat 3 - H227
6	Marfuri de uz industrial, Produse fitosanitare, Produse de curățenie, Produse pentru acoperirea suprafețelor: -Pericole fizice P8 – Lichide și solide oxidante și Periculoase pentru mediul acvatic E1	H227 H400	H272: Solide oxidante H400: Foarte toxic pentru mediul acvatic	Cat 3 - H227 Cat 1 - H400
7	Marfuri de uz industrial, Produse fitosanitare, Produse de curățenie, Produse pentru acoperirea suprafețelor: -Pericole fizice P5c – Lichide inflamabile	H226 H225	H226: Lichid și vapori inflamabili H225: Lichid și vapori foarte inflamabili	Cat 3 - H226 Cat 2 - H225
8	Marfuri de uz industrial, Produse fitosanitare, Produse de curățenie, Produse pentru acoperirea suprafețelor: -Periculoase pentru mediul acvatic E1 și Pericole fizice P5c – Lichide inflamabile	H400 H410 H226	H400: Foarte toxic pentru mediul acvatic H410: Foarte toxic pentru mediul acvatic cu efecte pe termen lung H226: Lichid și vapori inflamabili	Cat 1 - H400 Cat 1 - H410 Cat 3 - H226
9	Marfuri de uz industrial, Produse fitosanitare, Produse de curățenie, Produse pentru acoperirea suprafețelor: -Periculoase pentru mediul acvatic E2 și Pericole fizice	H411 H226	H411: Toxic pentru mediul acvatic cu efecte pe termen lung H226: Lichid și vapori inflamabili	Cat 2 - H411 Cat 3 - H226

RARA INVEST SRL	Informații care trebuie comunicate publicului privind măsurile de securitate în exploatare și comportamentul în caz de accident	Noiembrie 2025
	<i>Punct de lucru: Sat Bolintin-Deal, Comuna Bolintin-Deal, Strada Ioan Ratiu, Nr. 3, CTP Park west, Cladirea 1, Unitatea BUW 16, Judetul Giurgiu</i>	

Nr. crt.	Denumirea substanței periculoase/ amestecului	Fraza de pericol	Clasa de pericol	Categoria de pericol Partea 1 (Categoriile de substanțe periculoase) Coloana 3
	1	2	3	4
	P5c – Lichide inflamabile			
10	Marfuri de uz industrial, Produse fitosanitare, Produse de curatenie, Produse pentru acoperirea suprafețelor: -Periculoase pentru mediul acvatic E1	H400 H410	H400: Foarte toxic pentru mediul acvatic H410: Foarte toxic pentru mediul acvatic cu efecte pe termen lung	Cat 1 - H400 Cat 1 - H410
11	Marfuri de uz industrial, Produse fitosanitare, Produse de curatenie, Produse pentru acoperirea suprafețelor: -Periculoase pentru mediul acvatic E2	H411	H411: Toxic pentru mediul acvatic cu efecte pe termen lung	Cat 2 - H411

Continuare

Nr. crt.	Starea fizică	Mod de stocare	Condiții de stocare/ operare	Localizare
	5	6	7	8
1	Lichida/ solida	Ambalaje originale, pe paleti de lemn in depozit inchis	Presiune si temperatura atmosferica	Hala 1 Hala 2
2	Lichida/ solida	Ambalaje originale, pe paleti de lemn in depozit inchis	Presiune si temperatura atmosferica	Hala 1 Hala 2
3	Lichida/ solida	Ambalaje originale, pe paleti de lemn in depozit inchis	Presiune si temperatura atmosferica	Hala 1 Hala 2
4	Lichida/ solida	Ambalaje originale, pe paleti de lemn in depozit inchis	Presiune si temperatura atmosferica	Hala 1 Hala 2
5	Lichida/ solida	Ambalaje originale, pe paleti de lemn in depozit inchis	Presiune si temperatura atmosferica	Hala 1 Hala 2
6	Lichida/ solida	Ambalaje originale, pe paleti de lemn in depozit inchis	Presiune si temperatura atmosferica	Hala 1 Hala 2
7	Lichida/ solida	Ambalaje originale, pe paleti de lemn in depozit inchis	Presiune si temperatura atmosferica	Hala 1 Hala 2
8	Lichida/ solida	Ambalaje originale, pe paleti de lemn in depozit inchis	Presiune si temperatura atmosferica	Hala 1 Hala 2
9	Lichida/ solida	Ambalaje originale, pe paleti de lemn in depozit inchis	Presiune si temperatura atmosferica	Hala 1 Hala 2
10	Lichida/ solida	Ambalaje originale, pe paleti de lemn in depozit inchis	Presiune si temperatura atmosferica	Hala 1 Hala 2
11	Lichida/ solida	Ambalaje originale, pe paleti de lemn in depozit inchis	Presiune si temperatura atmosferica	Hala 1 Hala 2

Nota: Caracteristicile fizice, chimice, toxicologice, modul de depozitare si manipulare sunt descrise in Fisele cu date de securitate ale produselor

RARA INVEST SRL	Informații care trebuie comunicate publicului privind măsurile de securitate în exploatare și comportamentul în caz de accident <i>Punct de lucru: Sat Bolintin-Deal, Comuna Bolintin-Deal, Strada Ioan Ratiu, Nr. 3, CTP Park west, Cladirea 1, Unitatea BUW 16, Judetul Giurgiu</i>	Noiembrie 2025
-----------------	-------------------------------------------------------------------------------------------------------------------------------------------------------------------------------------------------------------------------------------------------------------------------------------------------	-------------------

5. Informații generale cu privire la modalitățile de avertizare a publicului interesat, dacă este necesar; informații adecvate cu privire la conduita potrivită în situația producerii unui accident major sau indicarea locului în care informațiile respective pot fi accesate electronic

Mijloace de alarmare

Nr. crt.	Denumire	Localizare
1	Sirena de alarmare	Sirena electronica montata în exterior
2	Telefoane mobile	În dotarea membrilor Celulei de urgenta

Tabel: mijloace de comunicare in vederea alarmarii

Masuri de conduita in situatia producerii unui accident major:

- ✚ Toate evenimentele enumerate vor fi comunicate imediat telefonic Administratorului societății sau înlocuitorul legal.
- ✚ Administratorul va întruni Celula pentru Situații de Urgență;
- ✚ Va fi desemnat comandantul acțiunii;
- ✚ Se va menține permanent legătura telefonică între comandantul acțiunii și Celula pentru Situații de Urgență;
- ✚ Administratorul societății al societății va declara starea de urgență pe amplasament, în urma evaluării caracteristicilor evenimentului și consultării cu membrii Celulei pentru Situații de Urgență;
- ✚ Se va comunica declararea stării de urgență de către administratorul societății (sau înlocuitorul acestuia) autorității județene pentru situații de urgență;
- ✚ Administratorul societății va dispune introducerea semnalului de alarma corespunzător clasei de urgență.

Reflexe care salvează



Intrați într-o clădire



Etanșați toate intrările de aer



Așcuțați posturile de radio pentru a cunoaște instrucțiunile de urmat



Nu vă duceți la școală să vă luați copiii: școala se ocupă de ei



Utilizarea flăcării și fumatul sunt interzise



Nu telefonați: lăsați liniile libere pentru forțele de intervenție

RARA INVEST SRL	Informații care trebuie comunicate publicului privind măsurile de securitate în exploatare și comportamentul în caz de accident <i>Punct de lucru: Sat Bolintin-Deal, Comuna Bolintin-Deal, Strada Ioan Ratiu, Nr. 3, CTP Park west, Cladirea 1, Unitatea BUW 16, Judetul Giurgiu</i>	Noiembrie 2025
-----------------	-------------------------------------------------------------------------------------------------------------------------------------------------------------------------------------------------------------------------------------------------------------------------------------------------	-------------------

Mesajele de înștiințare sunt transmise în conformitate cu schema de alarmare pe trei trepte de urgență. Treptele de urgență sunt stabilite în funcție de natura urgenței:

1. alerta pe amplasament - nu se introduce semnal acustic
2. urgență pe amplasament – se introduce semnalul **ALARMĂ LA DEZASTRE**
3. urgență generală – se introduce semnalul **ALARMĂ LA DEZASTRE**

Celula de Urgență analizează situația existentă, condițiile meteorologice, determină parametrii și trasează pe hartă zonele de acțiune a norului toxic (dacă există așa ceva).

În cazul în care se considera ca norul toxic depășește zona amplasamentului societății se vor transmite mesaje de înștiințare pe tot parcursul desfășurării evenimentului reînnoind informațiile despre evoluția accidentului și se vor emite avertismente pentru zonele amenințate.

Inștiințarea și alarmarea vecinătăților din zona de planificare la urgență se face cu sirena electronica.

Tipuri semnale transmise:

- semnale de alarmare predefinite:

- **alarmă aeriană**, se compune din 15 sunete a 4 secunde fiecare, cu pauză de 4 secunde între ele.

- **alarmă la dezastre**, se compune din 5 sunete a 16 secunde fiecare, cu pauză de 10 secunde între ele.

- **prealarmă aeriană**, se compune din 3 sunete a 32 secunde fiecare, cu pauză de 12 secunde între ele.
- **încetarea alarmei**, se compune dintr-un sunet continuu, cu durata de 120 secunde.

- 3 semnale de alarmare predefinite stabilite de beneficiar

- mesaje vocale înregistrare: 20 mesaje predefinite de 120 de secunde fiecare

- mesaje vocale în direct (maxim 120 secunde).

RARA INVEST SRL	Informații care trebuie comunicate publicului privind măsurile de securitate în exploatare și comportamentul în caz de accident <i>Punct de lucru: Sat Bolintin-Deal, Comuna Bolintin-Deal, Strada Ioan Ratiu, Nr. 3, CTP Park west, Cladirea 1, Unitatea BUW 16, Judetul Giurgiu</i>	Noiembrie 2025
-----------------	-------------------------------------------------------------------------------------------------------------------------------------------------------------------------------------------------------------------------------------------------------------------------------------------------	-------------------

Date despre imediata vecinătate a amplasamentului (arii protejate, căi rutiere, căi ferate, cursuri de apă, zone locuite, zone cu aglomerări de persoane, instituții publice etc.)

Amplasamentul este situat in Sat Bolintin-Deal, Comuna Bolintin-Deal, Strada Ioan Ratiu, Nr. 3, CTP Park west, Cladirea 1, Unitatea BUW 16, Judetul Giurgiu.

a) Vecinatati

N – Quehenberger-Continental (aprox.160 m) si Giacomini Romania 2 (aprox. 180 m) acces pe amplasament, parcare si DC149;

S – Arcese Transport (la aprox. 63 m), autostrada A1 (290 m), localitatile Bolintin-Deal (1.7 km);

E – DFDS Romania si Depozit Caroli - Foodline (la aprox. 130 m) si teren agricol;

V – DSV (aprox. 200 m), Geodis Calberson Leroy Merlin - Platforma CTpark Bolintin Deal (aprox. 215 m)

b) Centre vulnerabile in localitatile invecinate

In apropierea imediata a amplasamentului nu exista centre vulnerabile: scoli, gradinite, pietre, spitale si complexe comerciale sau aglomerari urbane care ar putea fi afectate de activitatea specifica. In localitatile invecinate exista insa institutii de invatamant care pot fi afectate in caz de accidente majore. In orasul Bolintin-Vale exista un spital orasenesc.

Nu exista in apropierea amplasamentului statii de tratare a apei, sau acumulari de apa. Cursul de apa cel mai apropiat este riul Ciorogarla situat la cca. 1700 m fata de amplasament. Cea mai apropiata asezare se gaseste la aproximativ 800 m.

Nr. ctr	Localitate	Tip	Populatie (Nr.locuitori)	Distanța aproximativa fata de obiectiv (km)	Centre Vulnerabile
1	Bolintin-Vale	oras	12.929	2,6	3 scoli, 1 liceu, 3 gradinite Spitalul orasenesc Bolintin Vale
2	Bolintin-Deal	comuna	4.157	1,6	Spitalul Bolintin Deal, scoala clasele 1-8, gradinita
3	Mihai Voda	sat	2.078	3,1	-
4	Joita	comuna	3.810	3,1	2 scoli, 2 gradinite
5	Cosoba	comuna	2.572	4,2	scoala, gradinita

RARA INVEST SRL	Informații care trebuie comunicate publicului privind măsurile de securitate în exploatare și comportamentul în caz de accident <i>Punct de lucru: Sat Bolintin-Deal, Comuna Bolintin-Deal, Strada Ioan Ratiu, Nr. 3, CTP Park west, Cladirea 1, Unitatea BUW 16, Judetul Giurgiu</i>	Noiembrie 2025
------------------------	-------------------------------------------------------------------------------------------------------------------------------------------------------------------------------------------------------------------------------------------------------------------------------------------------	-------------------

6	Ulmi	comuna	1.142	2,1	scoala gradinita
7	Ghionea	sat	511	0,8	scoala gradinita
8	Poienari	sat	947	3,2	scoala gradinita
9	Trestieni	sat	847	4,6	scoala gradinita

c) Acces rutier: Accesul se face intrand de pe autostrada A1 Bucuresti-Pitesti la km 23 pe drumul comunal DC149 ce leaga A1 de localitatile Ghionea si Ulmi. Distanța fata de autostrada este de cca. 0.8 km.

6. Data ultimei vizite efectuate pe amplasament, în conformitate cu art.20 alin (5), din Legea 59/2016 sau indicarea locului în care informațiile respective pot fi accesate electronic; informații cu privire la locul unde este posibil să se obțină, la cerere, informații mai detaliate despre inspecție și planul de inspecție, sub rezerva dispozițiilor art.22 din Legea 59/2016 (cerințe de confidențialitate stabilite potrivit legii)

Nr. crt.	Data vizitei efectuate pe amplasament de autoritățile competente	Autoritățile participante	Tematica inspecției
1.	27.05.2025	G.N.M. S.C.J. Giurgiu Nr. 4 / 27.05.2025 I.S.U. Giurgiu Nr. 2817927 / 27.05.2025 A.P.M. Giurgiu Nr. 5411 / 27.05.2025	<p style="text-align: center;">Tematica</p> <p>1) Verificarea respectării conform Legii nr. 59/2016 în ceea ce privește responsabilitățile autorităților competente cu atribuții în gestionarea producerii unui accident major în care sunt implicate substanțe periculoase, cantitățile maxime de stocare și cele existente ale substanțelor periculoase deținute conform Legii nr. 59/2016.</p> <p>2) Verificarea în conformitate cu prevederile Ordinului comun l.175/39/ 2020 privind aprobarea Procedurii de notificare a activităților care prezintă pericole de producere a accidentelor majore în care sunt implicate substanțe periculoase</p> <p>3) Verificarea datelor privind substanțele periculoase deținute (sursa de risc): - denumirea substantelor folosite; - cantitatea maximă de stocare; - cantitatea existenta în unitate; - locurile de depozitare; - modul de operare.</p>

RARA INVEST SRL	Informații care trebuie comunicate publicului privind măsurile de securitate în exploatare și comportamentul în caz de accident <i>Punct de lucru: Sat Bolintin-Deal, Comuna Bolintin-Deal, Strada Ioan Ratiu, Nr. 3, CTP Park west, Cladirea 1, Unitatea BUW 16, Judetul Giurgiu</i>	Noiembrie 2025
-----------------	-------------------------------------------------------------------------------------------------------------------------------------------------------------------------------------------------------------------------------------------------------------------------------------------------	-------------------

Notă: Informații detaliate despre inspecție și planul de inspecție, sub rezerva dispozițiilor art. 22 din Legea nr.59/2016, pot fi obținute la cerere, la :

- **Punct de lucru RARA INVEST SRL:** Sat Bolintin-Deal, Comuna Bolintin-Deal, Strada Ioan Ratiu, Nr. 3, CTP Park west, Cladirea 1, Unitatea BUW 16, Judetul Giurgiu,

Persoane de contact:

Ionut Imbrea, Logistic Manager, Tel: 0724 343 030 e-mail: ionut.imbrea@rara.

- **Accesarea site-ului firmei** [www.rara.ro /obiectiv-seveso](http://www.rara.ro/obiectiv-seveso)

7. Detalii privind sursele de unde se pot obține mai multe informații relevante, sub rezerva dispozițiilor art.22 din Legea 59/2016

Informații mai detaliate, sub rezerva dispozițiilor art. 22 din Legea nr.59/2016, pot fi obținute la cerere, la :

Punct de lucru RARA INVEST SRL: Sat Bolintin-Deal, Comuna Bolintin-Deal, Strada Ioan Ratiu, Nr. 3, CTP Park west, Cladirea 1, Unitatea BUW 16, Judetul Giurgiu,

Persoane de contact:

Ionut Imbrea, Logistic Manager, Tel: 0724 343 030 e-mail: ionut.imbrea@rara.

APM Giurgiu : Sos. Bucuresti, Bl 111, Sc A+B, Giurgiu, Judetul Giurgiu; Tel:0746248733; Fax:0246211410; E -mail:office@apmgr.anpm.ro

CJ-GNM Giurgiu: Str.Fundatura Frumoasei nr.2 , Giurgiu; Tel:0246217702; Fax:0246616502; E-mail:cjgiurgiu@gnm.ro

ISUJ Giurgiu: Strada Dorobanți, nr. 19, Giurgiu; Tel: 0246215150; Fax: 0246219149; Email:inspectorat@isugr.igsu.ro

ADMINISTRATOR,

SARBU RARES EMILIAN

